VISIT…

LANZAROTE Caliente.COM

# DISTURBIA

**Words by Christopher Brow, Robert Allen and Andre Merritt / Music by Brian Seals**
© 2001 DEUSDET COPPEN TRANSCRIPTION PUBLISHING
Rights for Rihanna assigned to MUSIC PUBLISHING CO.

## Rihanna - Disturbia

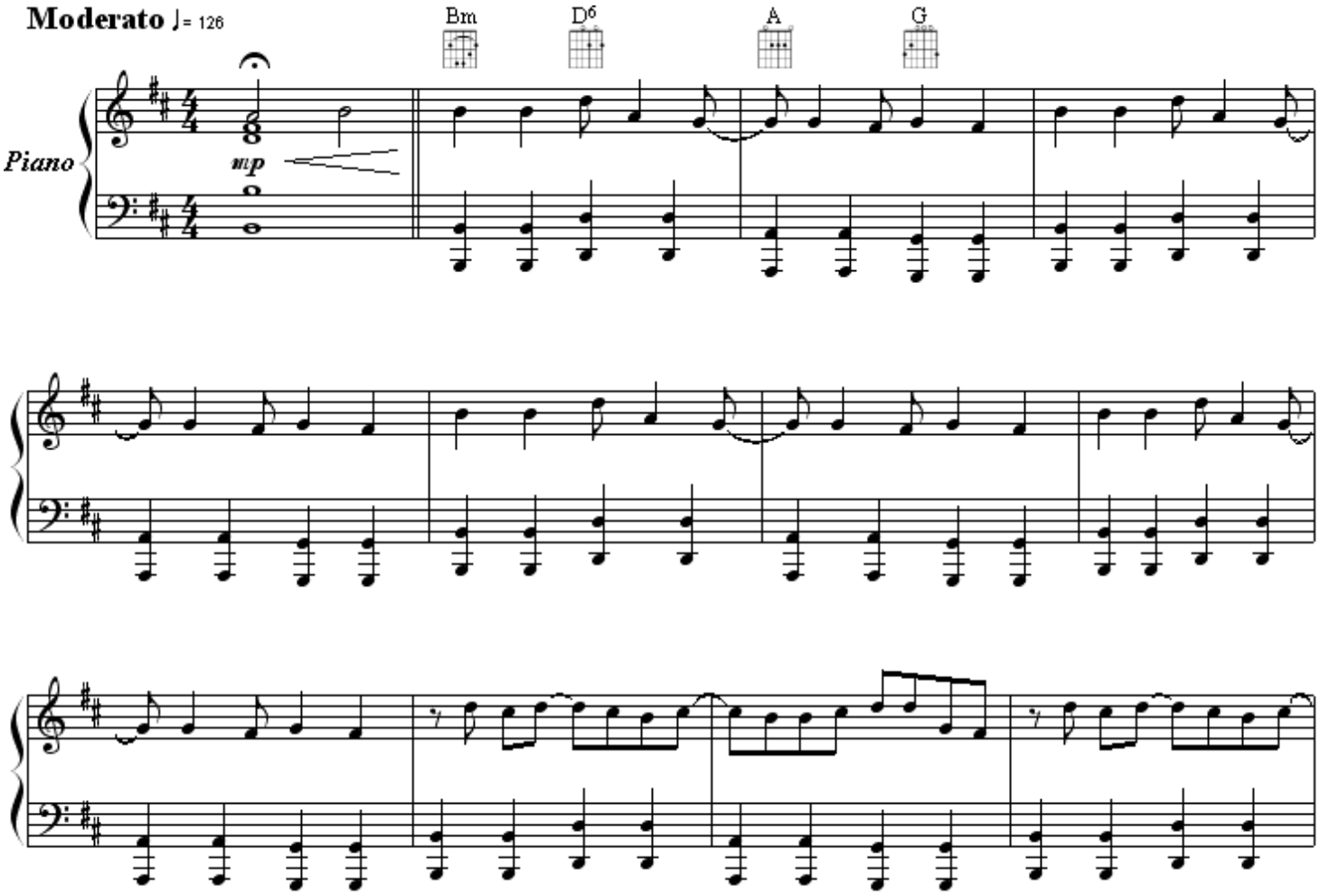


Copyright © 2001-2008– Transcription by Deusdet Coppen to MUSIC PUBLISHING CO. Copyright Rights for Rihanna
Score Free - All Rigths Reserved (Curitiba) e-mail deusdetcolppen@gmail.com

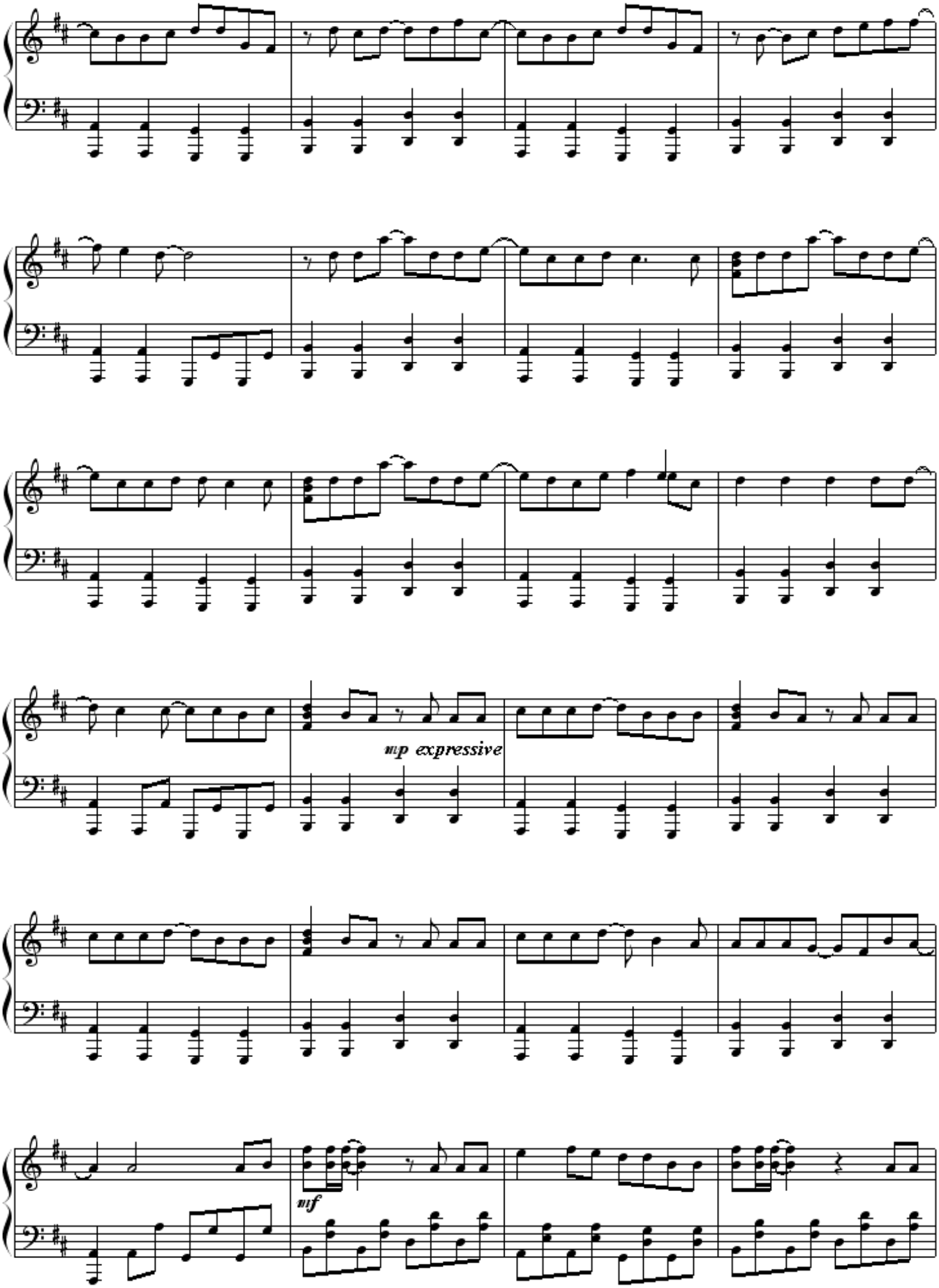


Copyright © 2001-2008– Transcription by Deusdet Coppen to MUSIC PUBLISHING CO. Copyright Rights for Rihanna
Score Free - All Rigths Reserved (Curitiba) e-mail deusdetcolppen@gmail.com

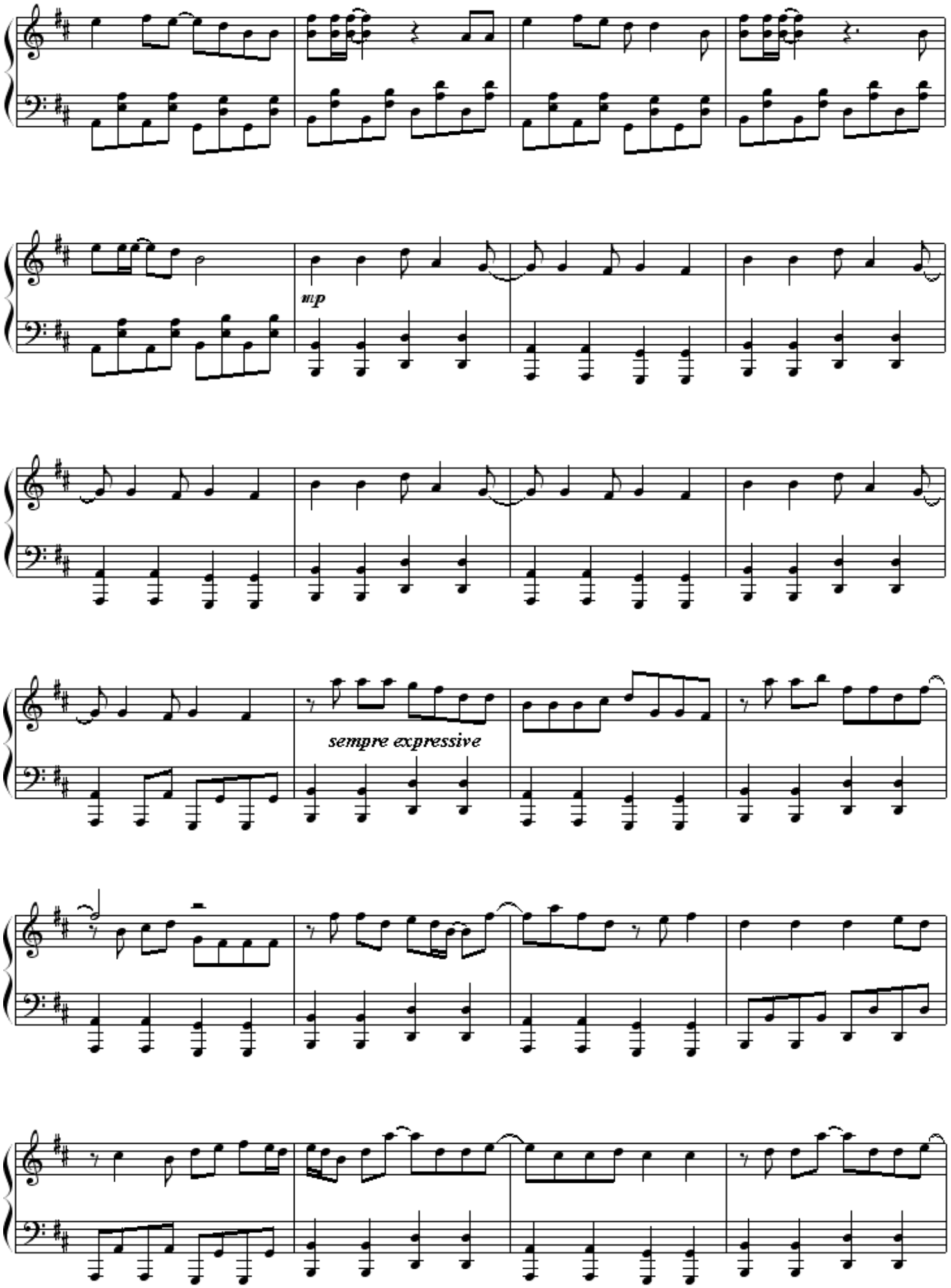


Copyright © 2001-2008– Transcription by Deusdet Coppen to MUSIC PUBLISHING CO. Copyright Rights for Rihanna
Score Free - All Rigths Reserved (Curitiba) e-mail deusdetcolppen@gmail.com

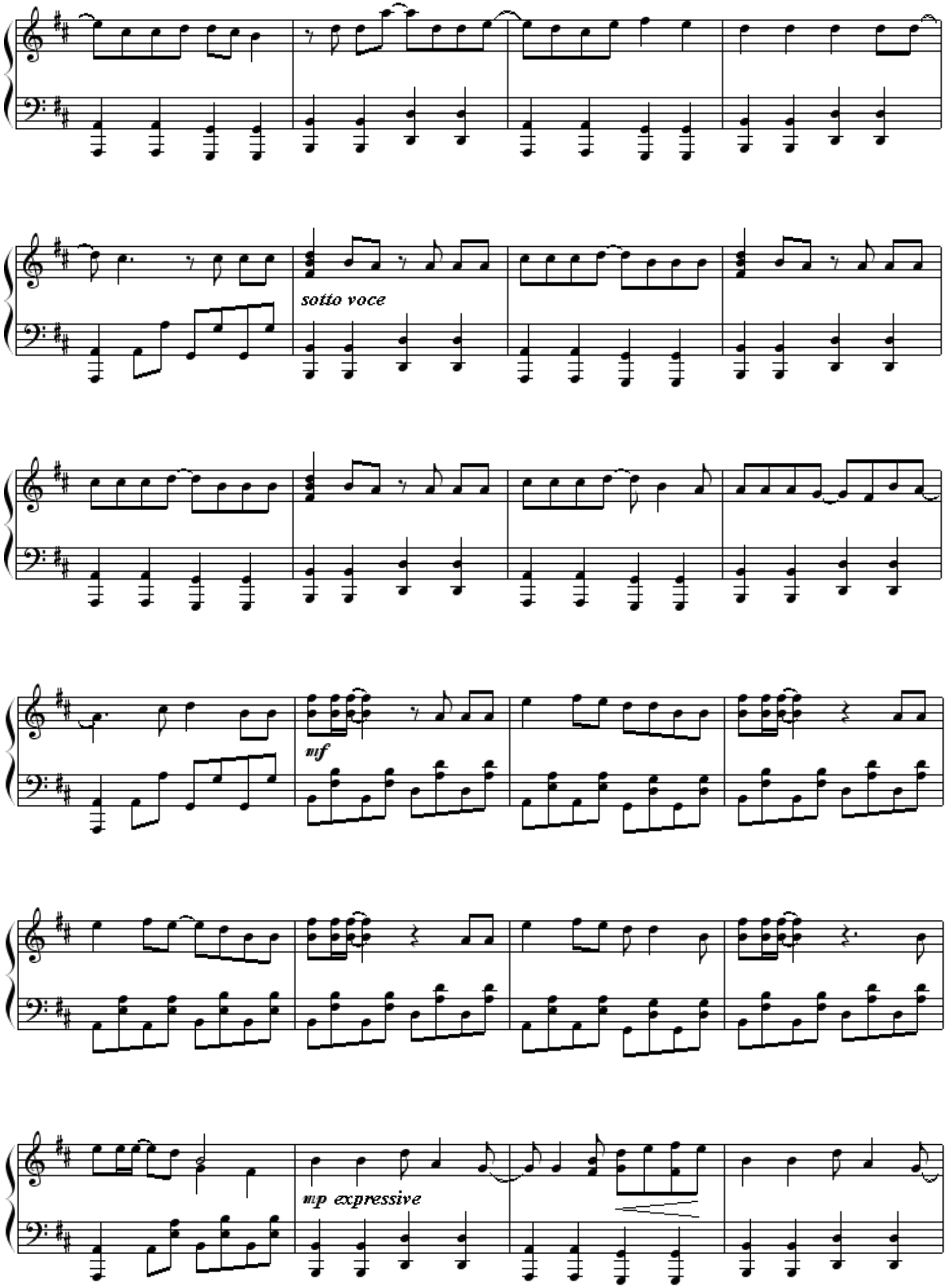


Copyright © 2001-2008– Transcription by Deusdet Coppen to MUSIC PUBLISHING CO. Copyright Rights for Rihanna
Score Free - All Rigths Reserved (Curitiba) e-mail deusdetcolppen@gmail.com

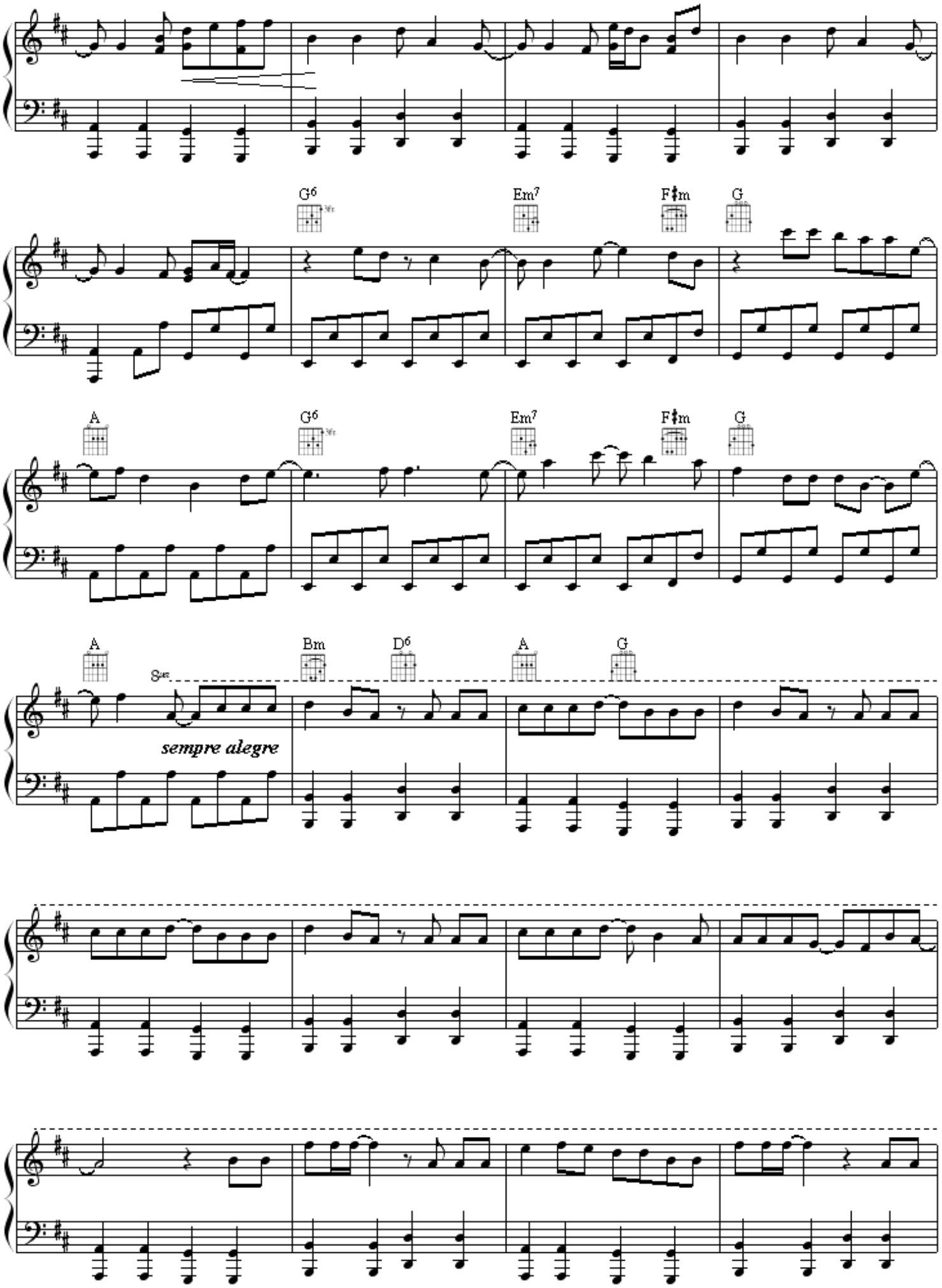


Copyright © 2001-2008– Transcription by Deusdet Coppen to MUSIC PUBLISHING CO. Copyright Rights for Rihanna
Score Free - All Rigths Reserved (Curitiba) e-mail deusdetcolppen@gmail.com

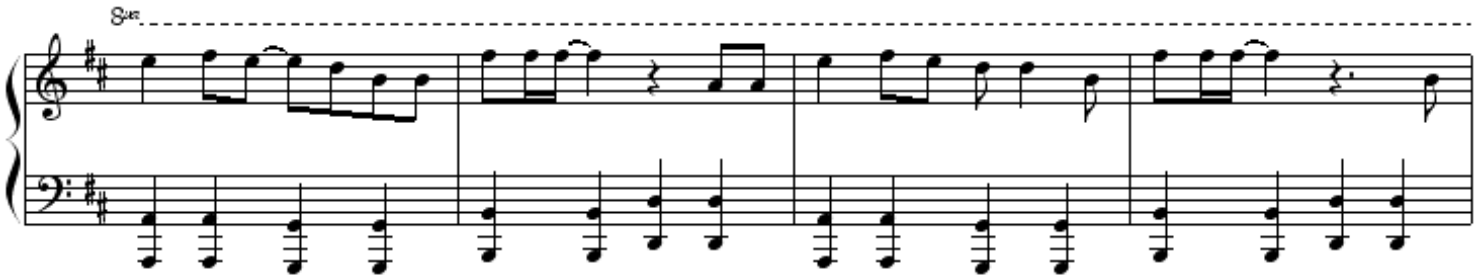

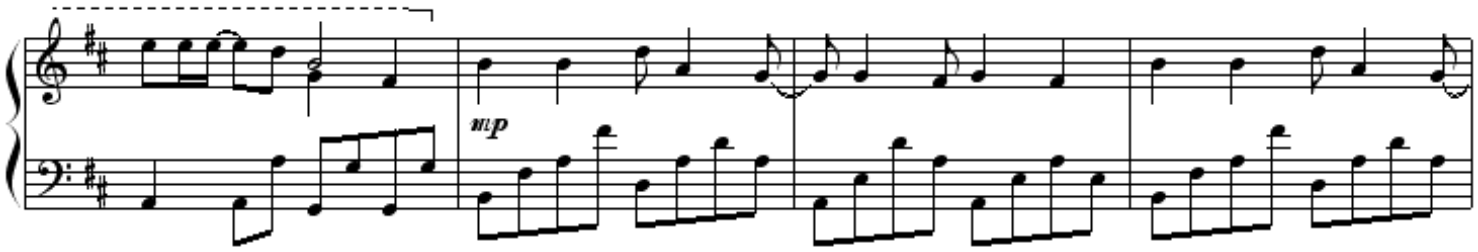


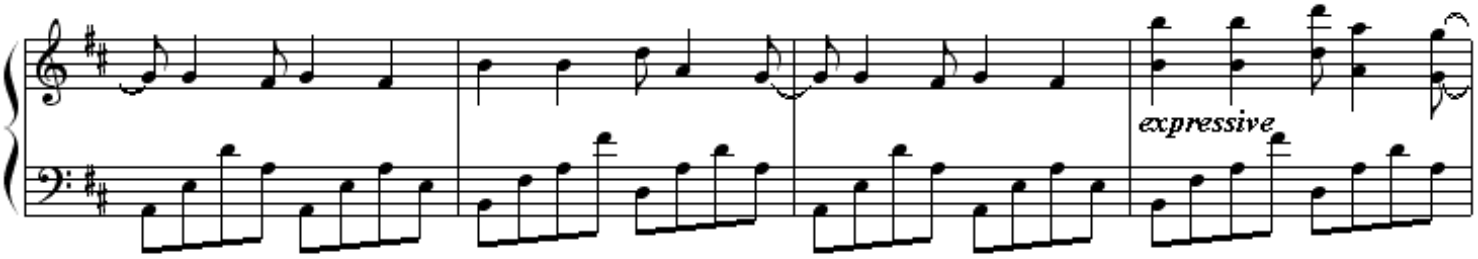


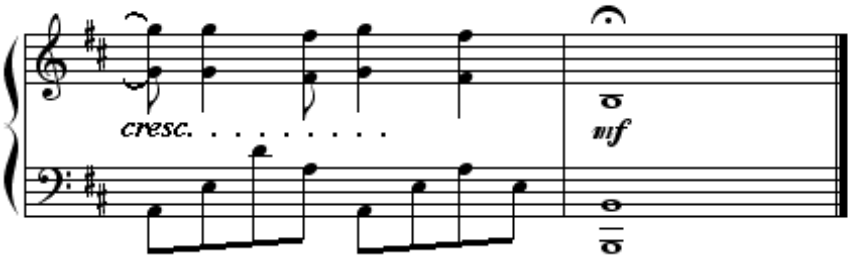


## Chords for keyboard

**Chords with 6, increase the sixth note (G - E)**

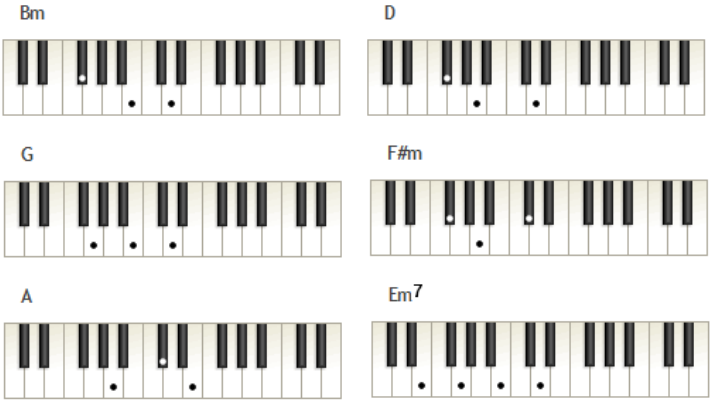

**Title:** Disturbia
**Performed by:** Rihanna
**Arranger:** Deusdet Coppen
**Instrument:** Piano

*Copyright © 2001-2008– Transcription by Deusdet Coppen to MUSIC PUBLISHING CO. Copyright Rights for Rihanna Score Free - All Rigths Reserved (Curitiba) e-mail deusdetcolppen@gmail.com*

# Disturbia

## Rihanna

**Words by Christopher Brow, Robert Allen and Andre Merritt / Music by Brian Seals**

| *Disturbia* | *Paranóia* |
|---|---|
| Bum bum be-dum bum bum be-dum bum | (Bum bum be-dum bum bum be-dum bum) |
| What's wrong with me? | O que há de errado comigo? |
| Bum bum be-dum bum bum be-dum bum | (Bum bum be-dum bum bum be-dum bum) |
| Why do I feel like this? | Por que me sinto assim? |
| Bum bum be-dum bum bum be-dum bum | (Bum bum be-dum bum bum be-dum bum) |
| I'm going crazy now | Estou enlouquecendo agora |
| Bum bum be-dum bum bum be-dum bum | (Bum bum be-dum bum bum be-dum bum) |
| | |
| No more gas in the rig | Sem gasolina no tanque |
| Can't even get it started | Não consigo nem dar a partida |
| Nothing heard, nothing said | Nada ouvido, nada dito. |
| Can't even speak about it | Não se pode falar sobre isso. |
| All my life out of my head | Toda a minha vida está passando na minha cabeça |
| Don't want to think about it | Não quero pensar nisso |
| Feels like I'm going insane | Sinto como se estivesse ficando louca |
| Yeah | Yeah! |
| | |
| It's a thief in the night | É um ladrão no meio da noite, |
| to come and grab you | Que vem e te agarra |
| It can creep up inside you | Pode se movimentar dentro de você |
| and consume you | E te consumir |
| A disease of the mind | Uma doença da mente |
| It can control you | que pode te controlar |
| It's too close for comfort | É tão perto do conforto |
| | |
| Put on your green lights | Ascenda suas luzes |
| We're in the city of wonder | Estamos na cidade misteriosa |
| Ain't gonna play nice | Não vou jogar limpo |
| Watch out, you might just go under | Cuidado ou vai se dar mal |
| Better think twice | É melhor pensar duas vezes |
| Your train of thought will be altered | Seu pensamento será alterado |
| So if you must faulter be wise | Então se for vacilar seja esperto. |
| | |
| Your mind is in disturbia | Sua mente está paranóica |
| It's like the darkness is the light | A escuridão é a luz |
| Disturbia! | Paranóia |
| Am I scaring you tonight? | Estou assustando você? |
| Your mind is in Disturbia | Paranóia |
| Ain't used to what you like | Não é mais como antes |
| Disturbia! Disturbia! | Paranóia! Paranóia! |
| | |
| Bum bum be-dum bum bum be-dum bum | (Bum bum be-dum bum bum be-dum bum) |
| Bum bum be-dum bum bum be-dum bum | (Bum bum be-dum bum bum be-dum bum) |
| Bum bum be-dum bum bum be-dum bum | (Bum bum be-dum bum bum be-dum bum) |
| Bum bum be-dum bum bum be-dum bum | (Bum bum be-dum bum bum be-dum bum) |
| | |
| Faded pictures on the wall | Retratos desbotados na parede |
| It's like they're talkin' to me | É como se eles falassem comigo |
| Disconnectin' yours calls | Telefonemas que não se completam |
| The phone don't even ring | O telefone sequer toca |
| I gotta get out | Eu tenho de sair |
| or figure this shit out | Ou solucionar essa porcaria |
| It's too close for comfort | É tão perto do conforto |

*Copyright © 2001-2008– Transcription by Deusdet Coppen to MUSIC PUBLISHING CO. Copyright Rights for Rihanna Score Free - All Rigths Reserved (Curitiba) e-mail deusdetcolppen@gmail.com*

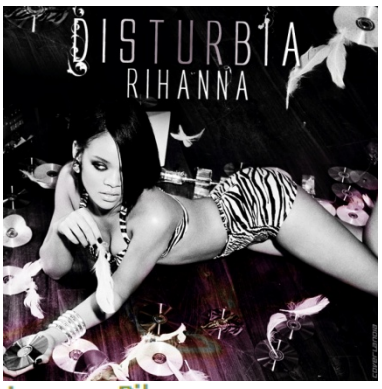

Imagens Rihanna

| | |
|---|---|
| It's a thief in the night | É um ladrão no meio da noite |
| to come and grab you | Que vem e te agarra |
| It can creep up inside you | Pode se movimentar dentro de você |
| and consume you | E te consumir |
| A disease of the mind | Uma doença da mente |
| It can control you | que pode te controlar |
| I feel like a monster | Eu me sinto como um monstro! |
| | |
| Put on your green lights | Ascenda suas luzes |
| We're in the city of wonder | Estamos na cidade misteriosa |
| Ain't gonna play nice | Não vou jogar limpo |
| Watch out, you might just go under | Cuidado ou vai se dar mal |
| Better think twice | Melhor pensar duas vezes |
| Your train of thought will be altered | Seu pensamento será alterado |
| So if you must faulter be wise | Então se for vacilar seja esperto. |
| | |
| Your mind is in disturbia | Sua mente está paranóica |
| It's like the darkness is the light | A escuridão é a luz |
| Disturbia! | Paranóia |
| Am I scaring you tonight? | Estou assustando você? |
| Your mind is in disturbia | Paranóia |
| Ain't used to what you like | Não é mais como antes |
| Disturbia! Disturbia! | Paranóia! Paranóia! |
| | |
| Bum bum be-dum bum bum be-dum bum | Bum bum be-dum bum bum be-dum bum **(4x)** |
| | |
| Release me from this curse | Libere-me desta praga |
| I'm trying to remain tame | Estou tentando continuar controlada |
| But I'm struggling | Mas estou lutando por dentro |
| You can't go | Você não pode |
| I think I'm going to | Eu acho que estou indo |
| | |
| Put on your green lights | Ascenda suas luzes |
| We're in the city of wonder | Estamos na cidade misteriosa |
| Ain't gonna play nice | Não vou jogar limpo |
| Watch out, you might just go under | Cuidado ou vai se dar mal |
| Better think twice | Melhor pensar duas vezes |
| Your train of thought will be altered | Seu pensamento será alterado |
| So if you must faulter be wise | Então se for vacilar seja esperto. |
| | |
| Your mind is in disturbia | Sua mente está paranóica |
| It's like the darkness is the light | A escuridão é a luz |
| Disturbia! | Paranóia |
| Am I scaring you tonight? | Estou assustando você? |
| Your mind is in Disturbia | Paranóia |
| Ain't used to what you like | Não é mais como antes |
| Disturbia! Disturbia! | Paranóia! Paranóia! |
| | |
| Bum bum be-dum (bum bum be-dum bum) | Bum bum be-dum (bum bum be-dum bum) |
| Bum bum be-dum (bum bum be-dum bum) | Bum bum be-dum (bum bum be-dum bum) |
| (Ohhhhh…) | (Ohhhhh…) |

**Nome completo: Robyn Rihanna Fenty**
**Apelido: "RiRi"**
**Data de nascimento: 20 de Fevereiro de 1988 (21 anos)**
**Origem: Saint Michael**
**País: Barbados**
**Gêneros: R&B, Dance, Hip hop, Reggae, Soul**
**Ocupação: Cantora**
**Instrumentos: Vocais, Teclado**
**Outras ocupações: Compositora, co-produtora, dançarina, modelo, designer de moda**
**Influências: Whitney Houston, Bob Marley, Alicia Keys, Mariah Carey, Beyoncé Knowles, Brandy e Gwen Stefani**

*Copyright © 2001-2008– Transcription by Deusdet Coppen to MUSIC PUBLISHING CO. Copyright Rights for Rihanna Score Free - All Rigths Reserved (Curitiba) e-mail deusdetcolppen@gmail.com*